

ANSICHT NORDEN

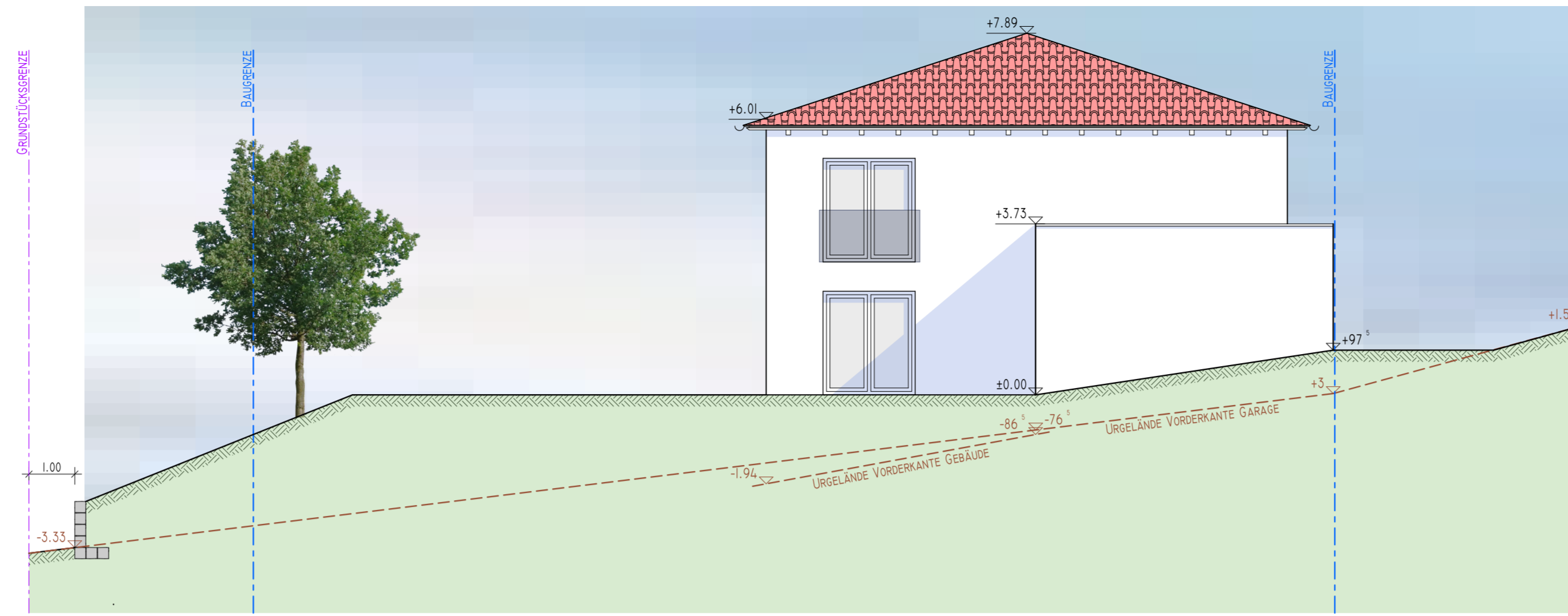

ANSICHT SÜDEN

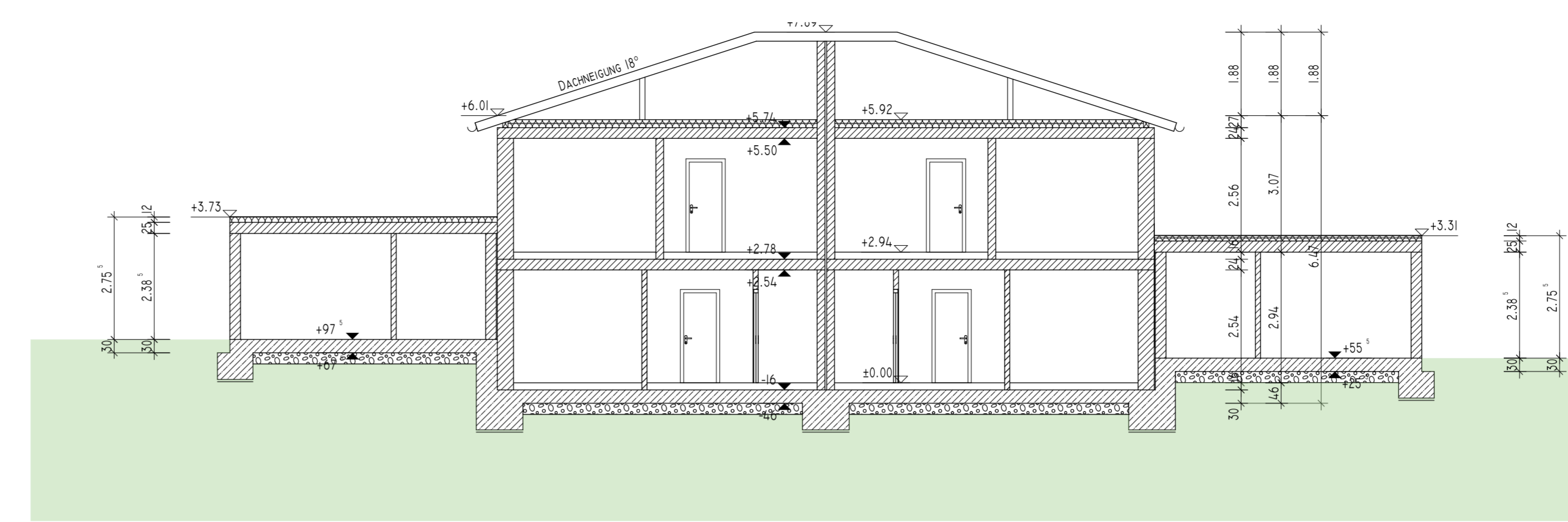

SCHNITT A-A



ANSICHT WESTEN

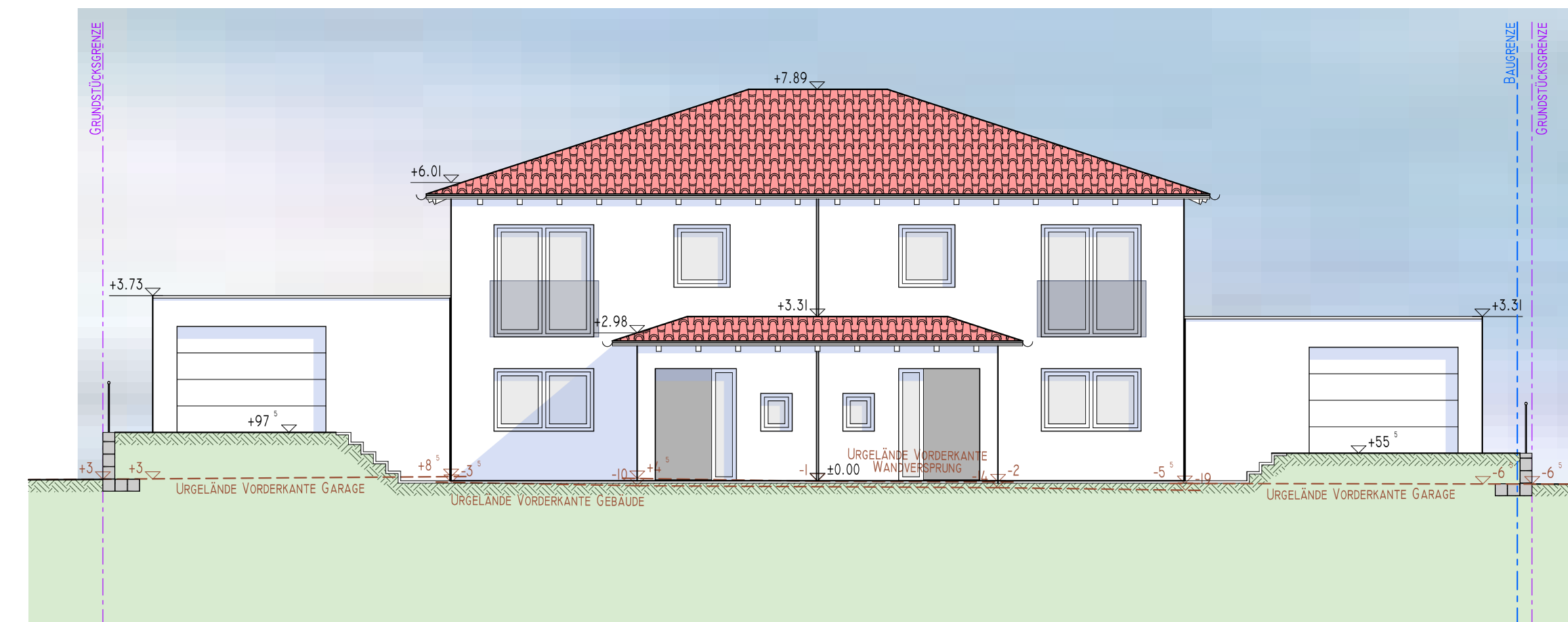

ANSICHT OSTEN

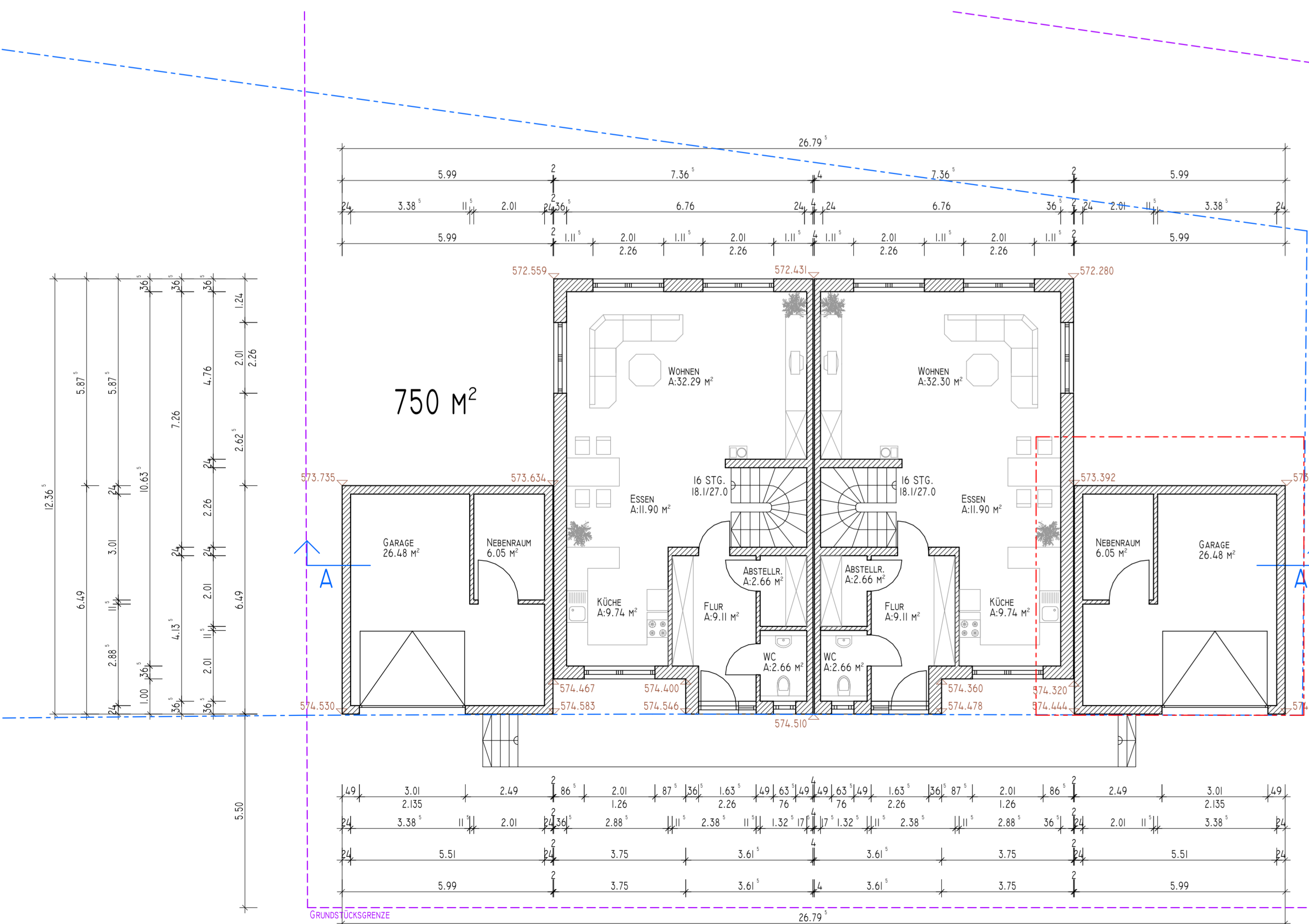

GRUNDRISS ERGESSCH

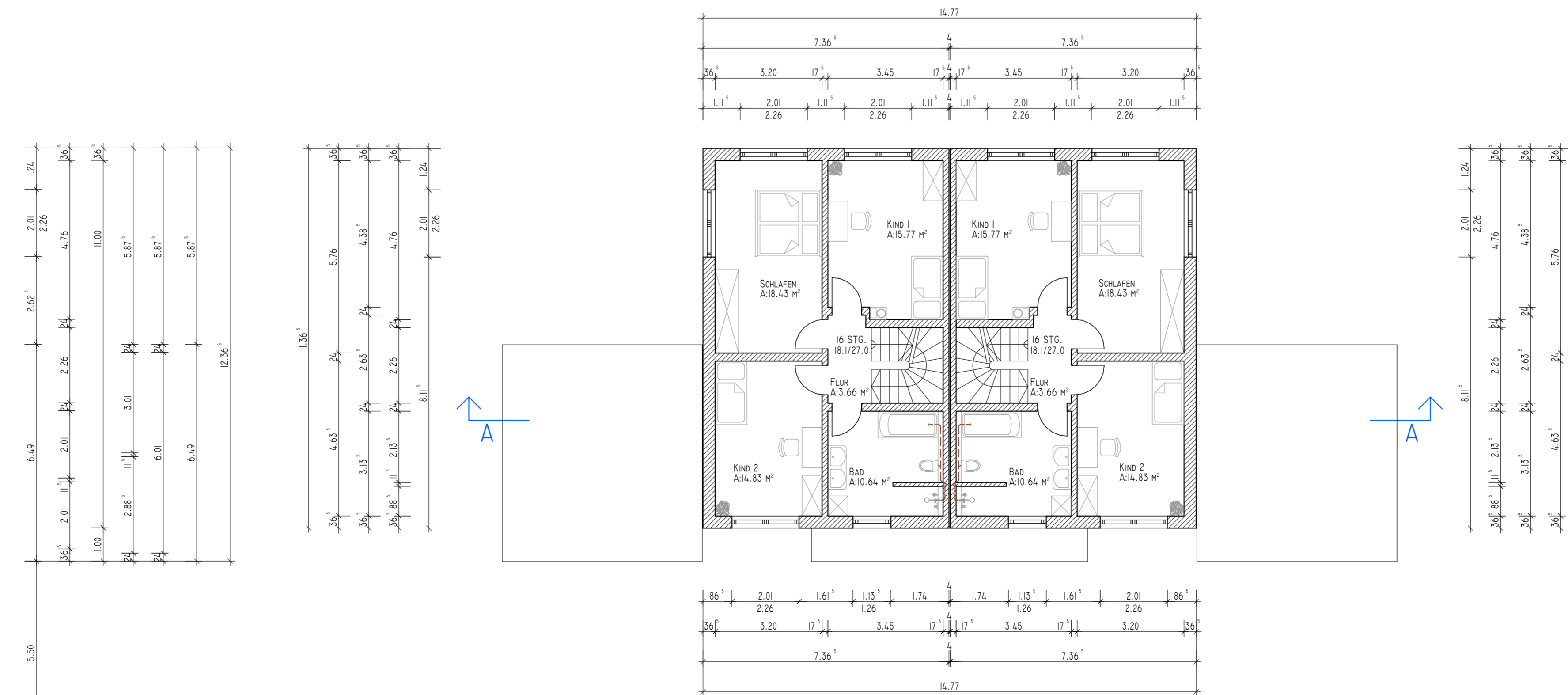

GRUNDRISS OBERGESSCH

Die Bauteilischen Nachweise (Art. 62 BayBO) sind durch den Bauherrn zu beauftragen.
 Die Bauteilischen Nachweise (Art. 62 BayBO) sind durch den Bauherrn zu beauftragen.
 Die Bauteilischen Nachweise (Art. 62 BayBO) sind durch den Bauherrn zu beauftragen.

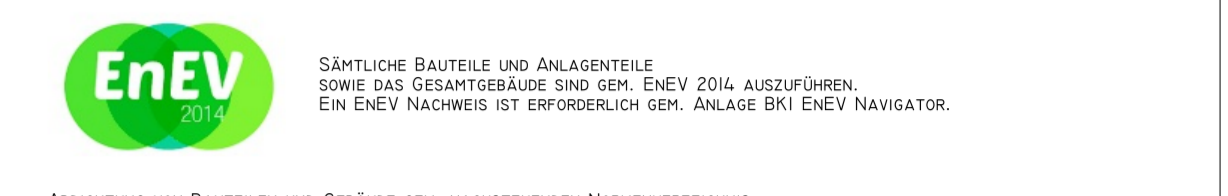

- Abbildung von Bauteilen - Beginn
- Abbildung von Bauteilen - Ende
- Abbildung von Bauteilen - Loggien, Laubengängen
- Abbildung von Bauteilen - Treppenhäusern aus Beton
- Abbildung von Bauteilen - Treppenhäusern
- Abbildung von Bauteilen - Treppenhäusern
- Abbildung von Bauteilen - Treppenhäusern
- Abbildung von Bauteilen - Treppenhäusern

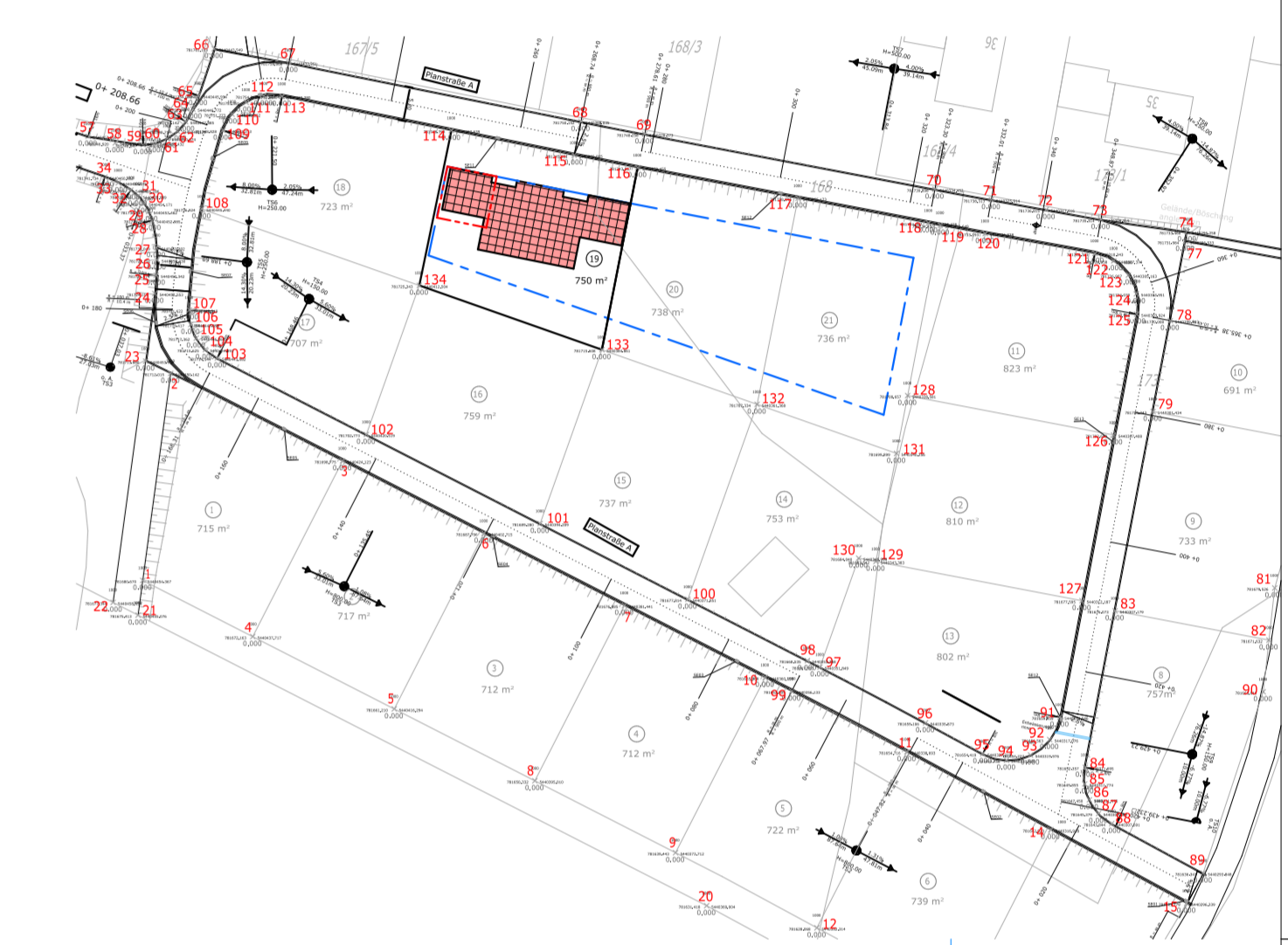

Nr. im Bauverzeichnis der Gemeinde
 Nr. im Bauverzeichnis des Landratsamtes
 Gemeinde Landratsamt

Ingenieurkontor
 www.ingenieurkontor.com
 Hoch- und Ingenieurbauplanung
 Tragwerksplanung
 Bauphysik
 Wertermittlung
 Vorbeugender Brandschutz
 Koordinator nach BauStv98

BAUHER: Winter Bau GmbH & Co.KG
ANGENZER: Ing. Georg Bielmeier
PLANVERFASSER: Ing. Georg Bielmeier
INGENIEURKONTOR: Ing. Georg Bielmeier
PROJEKT: Neubau eines Doppelhauses mit Garage

PROJEKT: Neubau eines Doppelhauses mit Garage
BAUHER: Winter Bau GmbH & Co.KG
ANGENZER: Ing. Georg Bielmeier
PLANVERFASSER: Ing. Georg Bielmeier
INGENIEURKONTOR: Ing. Georg Bielmeier

E1 ing KONTOR
 Ingenieurbüro
 Ing. Georg Bielmeier
 Ladestraße 8
 94249 Bodenmais
 Telefon: (0 99 24) 94 34 95 - 0
 Fax: (0 99 24) 94 34 95 - 99
 info@ingkontor.de



Osten

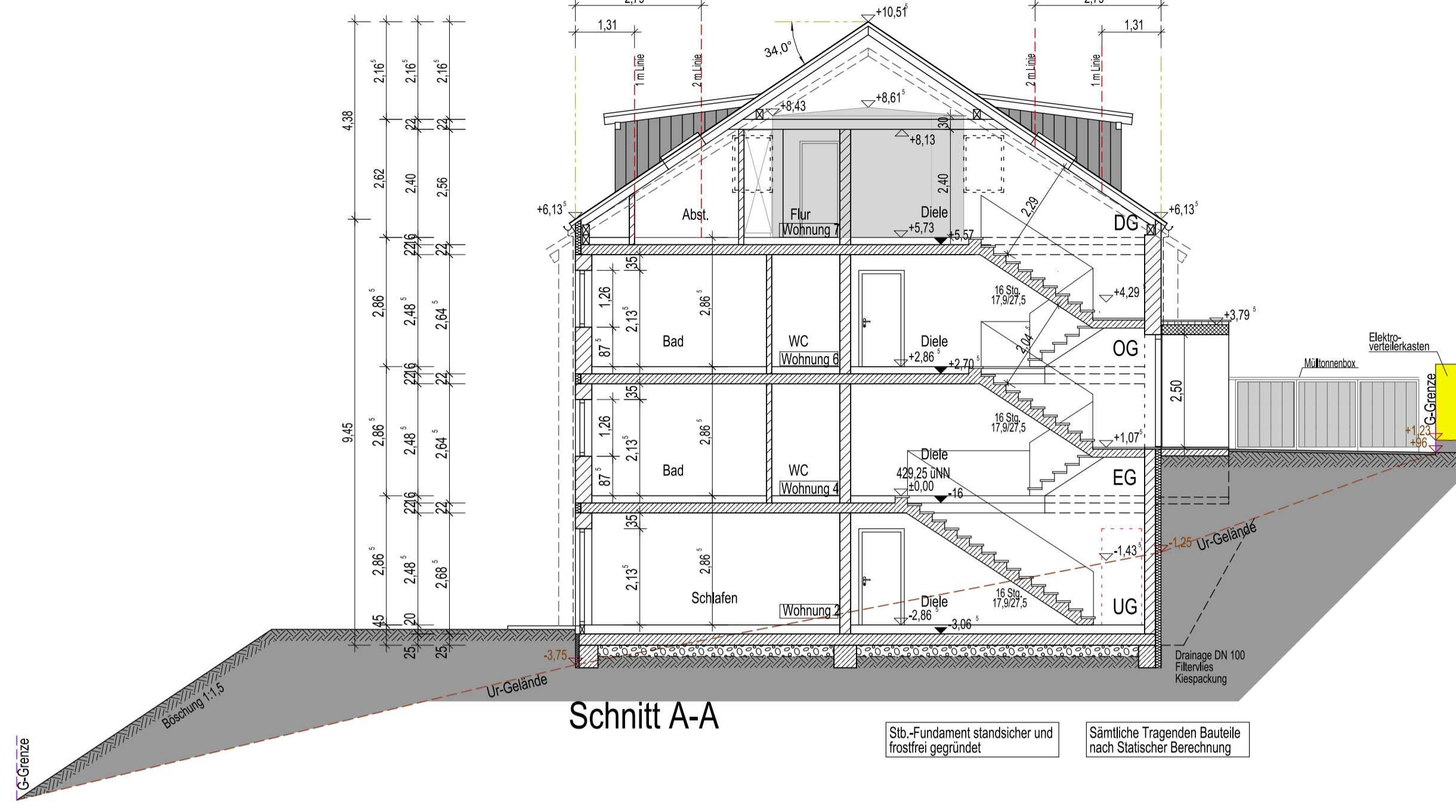

Schnitt A-A

- Dachaufbau:
 Zimmermannsmäßiger
 Nagelplattenbinder DN 34"
 Dachdeckung
 Lattung & Konterlatung
 Abdichtung auf Schalung
- Dachaufbau Flachdach:
 Foliendichtung
 Wärmedämmung mit Gefälle
 Abdichtung
 Nach DIN 18531 Flachdach
- Decke über DG
 Holzbalkendecke
- Wandaufbau DG:
 Mauerwerk
 Innenputz
 Aussenputz
- Decke über OG
 Massivdecke
- Wandaufbau OG:
 Mauerwerk
 Innenputz
 Aussenputz
- Decke über EG
 Massivdecke
- Wandaufbau EG:
 Mauerwerk
 Innenputz
 Aussenputz
- Decke über UG
 Massivdecke
- Wandaufbau UG:
 WDVS 12 cm
 Stb-Wände
 Mauerwerk
 Innenputz
 Aussenputz
- Gründung:
 Stb-Bodenplatte
 Abdichtung
 Sauberkeitsschicht
 Frostschutzschicht

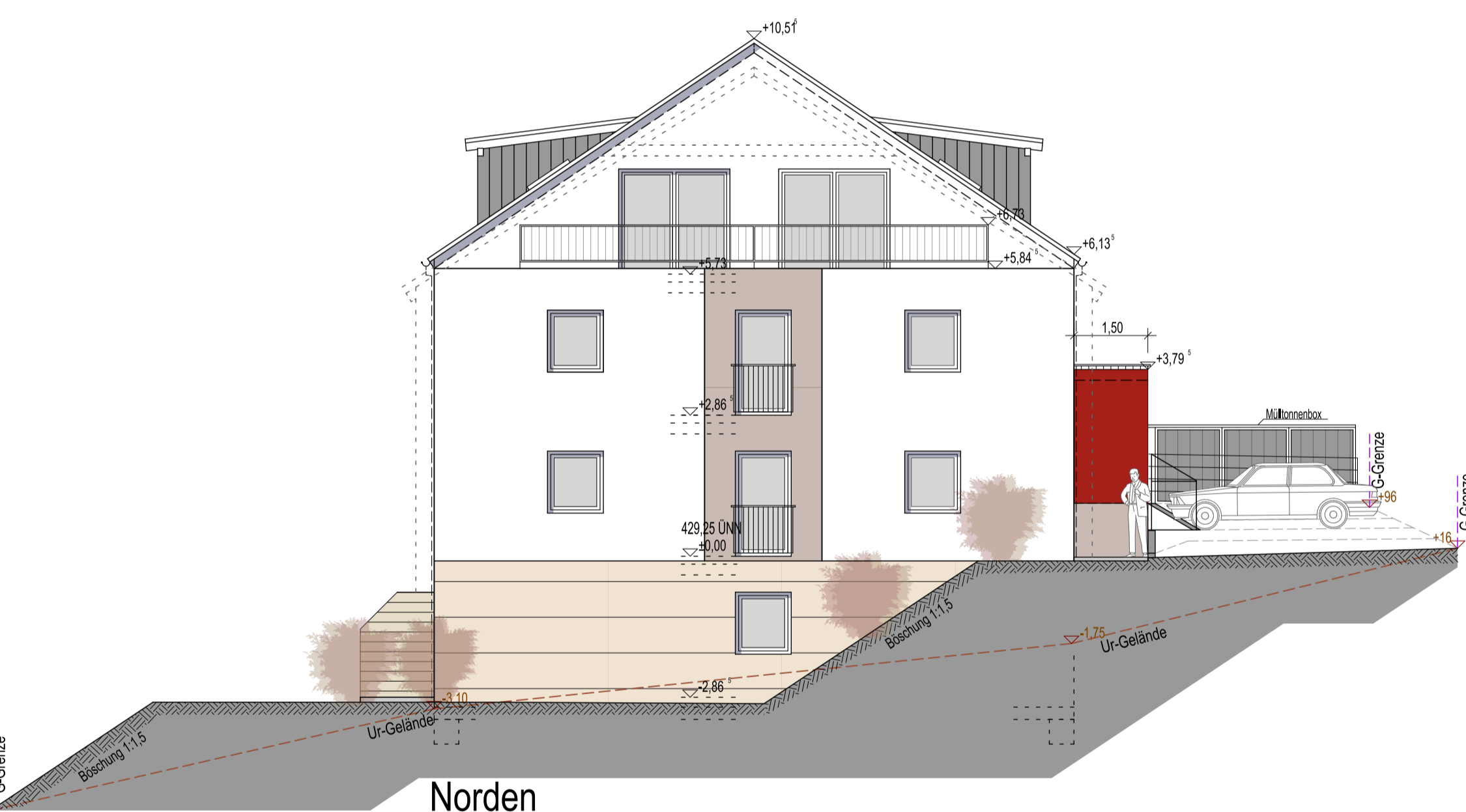

Norden



Westen

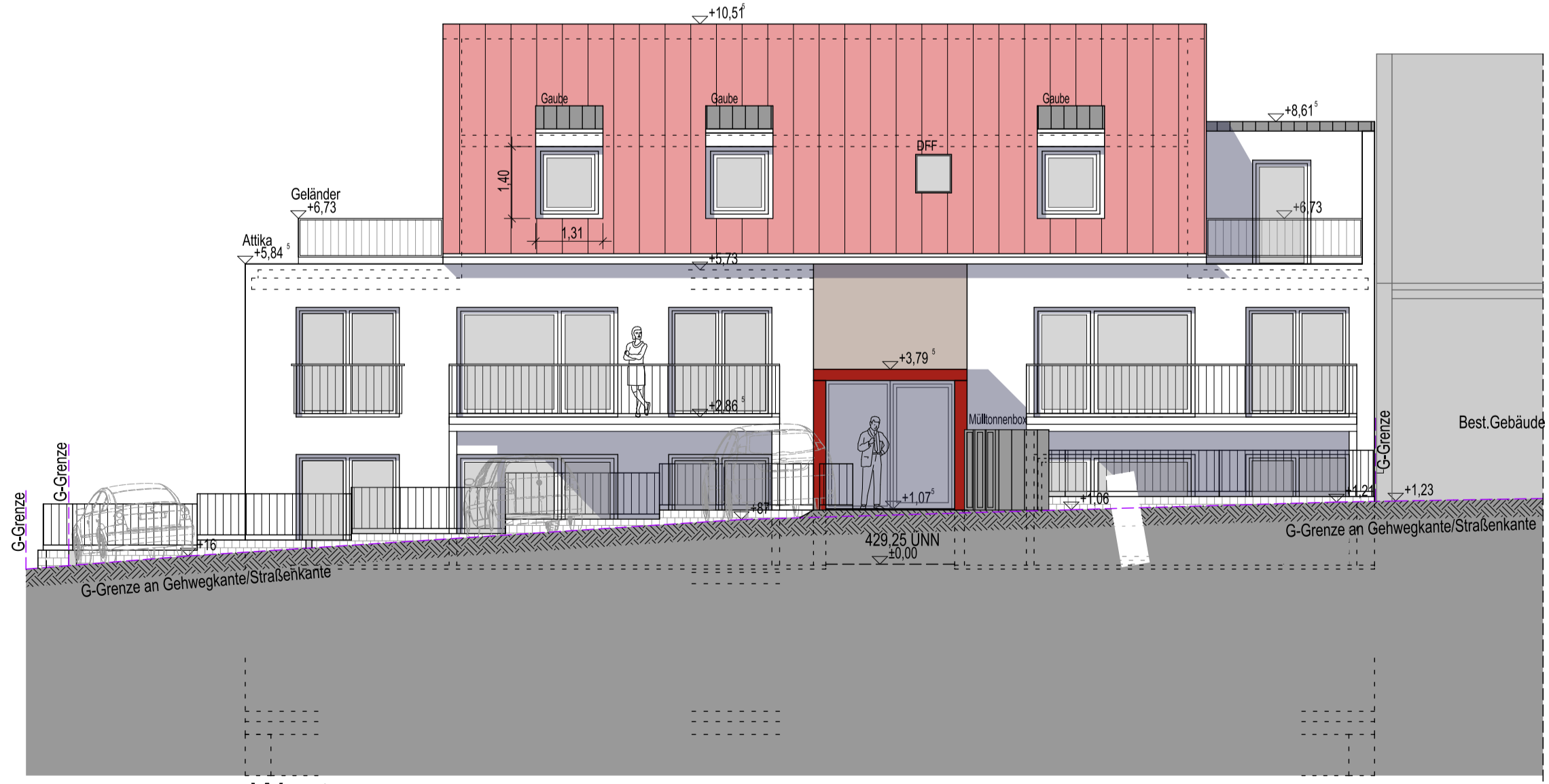

Westen
 Ansicht/Schnitt G-Grenze Gehweg-Straße

Nr. im Bauverzeichniss der Gemeinde	Nr. im Bauverzeichniss des Landratsamts
Gemeinde	Landratsamt
Eigentümer Winter Bau GmbH & Co. KG Eben 3 94234 Viechtach FNr.: 1112/106	ANGRENZER: FNr.: 1112/112, 1112/105, 1112/113 Stadt Bad Kötzing Hemenstraße 5, 93444 Bad Kötzing FNr.: 1112/126, Wenzl Christiane Münchdorfer Straße 70 a, 94419 Schwindogg FNr.: 1112/126, Wenzl Fabian Münchdorfer Straße 70 b, 94419 Schwindogg FNr.: 1112/107 Brau Josef Ustner Wiesenweg 7, 93458 Eschlkam Frenzl Marianne, Zöllertal 31, 93444 Bad Kötzing Frenzl Marion, Am Schindertbuckel 12, 93444 Bad Kötzing Lange Luzi, Hasengasse 5, 93485 Rimbach Lange Petra, Hasengasse 5, 93485 Rimbach Steml Karoline, Urnbuchplatz 7, 93444 Bad Kötzing Wismann Ramona, Schindlerstraße 143, 90798 München
	PLANVERFASSER: Ingenieurkontor BLWS Ladestraße 8 94249 Bodenmais Dipl.-Ing. (FH) Bielmeier Georg Bauvorlageberechtigt nach Art. 61 Abs. 2 Nr. 2 BayBO durch Eintrag vom 13.12.2008 in die Liste der bauvorlage- berechtigten Ingenieure gem. Art. 20 BayKfBaUG

projekt
Neubau eines Mehrfamilienwohnhauses

bauplatz
 Am Schindertbuckel
 Gemarkung: Bad Kötzing
 FLNr. 1112/106

bauherr
 Winter Bau GmbH & Co. KG
 Eben 3
 94234 Viechtach

Eingabeplanung E2
 M1:100

gezeichnet	datum	plan-nr.:	index:
ks/lb/td	21.07.2020	E2	--
geprüft	datum		
gb	21.07.2020		
geändert	datum	umfang	index:
..	--	--	--
..	--	--	--
..	--	--	--
..	--	--	--
..	--	--	--
..	--	--	--

ingenieurkontor
 www.ingenieurkontor.com

hoch- und
 ingenieurbauplanung

tragwerksplanung

bauphysik

wertermittlung

vorbeugender brandschutz

koordinator nach baustrv98

ansprechpartner
georg bielmeier
 info@ingkontor.de

projektnummer
 19_061

ing
 KONTOR

ingenieurkontor
 blws
 ingenieurgesellschaft
 für bauen mbH & Co. KG

ladestraße 8
 94249 bodenmais

bielmeier georg
 liebl markus
 wenzl martin
 sterl stefan

fon: (0 99 24) 94 34 95 - 0
 fax: (0 99 24) 94 34 95 - 99
 info@ingkontor.de